REFORMIERTE KIRCHGEMEINDE MEIRINGEN HASLIBERG SCHATTENHALB

Adventszeit für Kinder und Familien

Anlässe in der Michaelskirche



Besuchen Sie vom 29. November 2026 – 6. Januar 2027 die Weihnachtskrippe in der Michaelskirche. Sie ist täglich von 15.00 bis 17.00 Uhr beleuchtet.

Adventsgeschichten

Mittwoch, 2., 9. und 23. Dezember von 17.00 bis 17.30 Uhr

Adventsgeschichten erzählt vor der grossen Weihnachtskrippe
von Pfarrerin Martina Sahbai Steudler

Adventskonzert mit offenem Singen

Sonntag, 6. Dezember, 17.00 Uhr

Zusammen mit der Harfenistin und Organistin Anna Rebekka Falk lässt der Chor unter der musikalischen Leitung von Gabriela Moser Regli adventliche und besinnliche Melodien erklingen. Passend zum Samichlaustag verzaubert uns Katharina Glaus mit wunderschönen, spannenden Geschichten. Gemeinsam gesungene Lieder und Gedanken von Pfarrerin Ivana Fucik ergänzen das Konzertprogramm. Und wer weiss – vielleicht hört uns ja sogar der Samichlaus?

Geeignet für Kinder ab ca. 7 Jahren

Weihnachtsgottesdienst für Kinder und Familien

Donnerstag, 24. Dezember, 16.00 Uhr

Mit Schattenspieltheater «Ein Esel geht nach Bethlehem»
mit Pfarrerin Manuela Grossmann

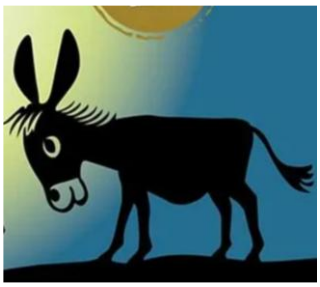

Weitere Anlässe im Advent

Hasliberger Weihnachtsweg

Samstag, 5. Dezember, 17.00-20.00 Uhr in Reuti

Der Weg beginnt bei der Bergbahnstation in Reuti, dann folgen Sie einfach den vielen Kerzenlichtern. Mitwirkende: Gospelgruppe Meiringen, Hotel Bellevue Hohfluh, Haslikids, Schule Hasliberg und natürlich viele AnwohnerInnen. Bitte benutzen Sie den Parkplatz der Bergbahnen.
Keine Durchführung bei starkem Wind und Regen. Entscheid unter **www.meiringen-hasliberg.ch**.

Adventsfenster Nr. 10 in Meiringen

Donnerstag, 10. Dezember, 19.00 Uhr beim Kirchgemeindehaus
Mit Weihnachtsgeschichte und anschliessendem Apéro.

Falcheren Dorfweihnachten

Samstag, 12. Dezember, 20.00 Uhr
im Mehrzweckgebäude Falcheren, mit Kaffee und Kuchen

Dorfweihnachten Meiringen

Sonntag, 13. Dezember 2026, 17.00 Uhr in der Michaelskirche
Mit Schülerinnen und Schülern des Oberstufenzentrums Meiringen

Hasliberg im Advent

Dienstag, 15. Dezember, 17.00-20.00 Uhr in der Kirchenstube Hohfluh
Gemütliches Beisammensein, mit einer Geschichte um ca. 18.00 Uhr.

Meiringer Christkindl-Chor

Mittwoch, 16. Dezember, 17.00 Uhr in der Michaelskirche

Der «Christkindl-Chor» wird unterstützt von Erwachsenen, die gerne für das Adventskonzert dabei sind. Advents- und Weihnachtslieder werden gesungen zur Begleitung von Trommeln und Glocken, sowie Klavierbegleitung von Maria Rosolemos, die den Chor leitet. Eintritt frei, Kollekte.

